



GOBIERNO DE ESPAÑA

VICEPRESIDENCIA PRIMERA DEL GOBIERNO

MINISTERIO DE HACIENDA

SECRETARÍA DE ESTADO DE HACIENDA

DIRECCIÓN GENERAL DEL CATASTRO

CONSULTA DESCRIPTIVA Y GRÁFICA DE DATOS CATASTRALES DE BIEN INMUEBLE

Referencia catastral: 2591328BS9029S0001AJ

DATOS DESCRIPTIVOS DEL INMUEBLE

Localización:

CJ LA BREÑUSCA 3

38800 SAN SEBASTIAN DE LA GOMERA [RESTO] [S.C. TENERIFE]

Clase: URBANO

Uso principal: Residencial

Superficie construida: 170 m2

Año construcción: 1970

CONSTRUCCIÓN

Destino	Escalera/Planta/Puerta	Superficie m ²
VIVIENDA	1/00/01	60
VIVIENDA	1/01/01	60
VIVIENDA	1/02/01	40
VIVIENDA	1/03/01	10

PARCELA

Superficie gráfica: 60 m2

Participación del inmueble: 100,00 %

Tipo: Parcela construida sin división horizontal

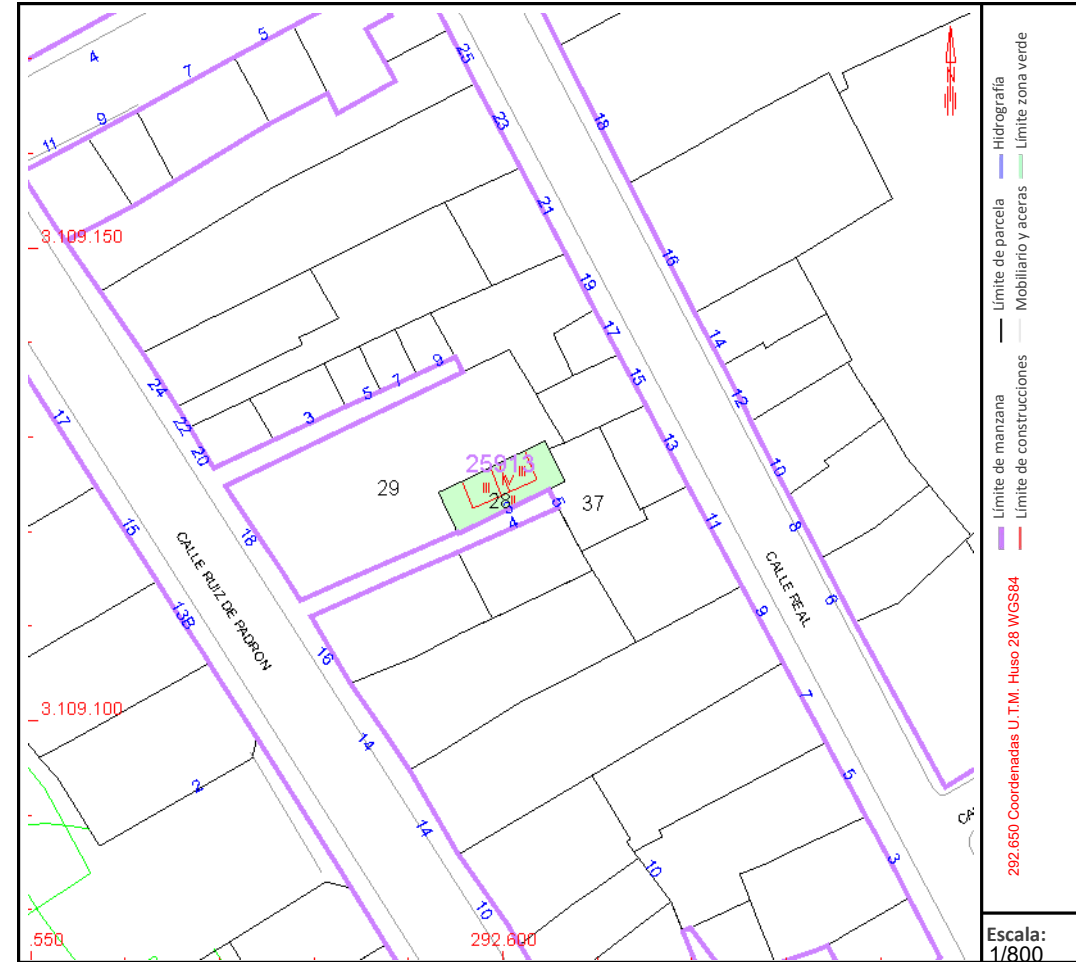

Este documento no es una certificación catastral, pero sus datos pueden ser verificados a través del "Acceso a datos catastrales no protegidos de la SEC"