



GOBIERNO
DE ESPAÑA

VICEPRESIDENCIA
PRIMERA DEL GOBIERNO

MINISTERIO
DE HACIENDA

SECRETARÍA DE ESTADO
DE HACIENDA

DIRECCIÓN GENERAL
DEL CATASTRO

CONSULTA DESCRIPTIVA Y GRÁFICA DE DATOS CATASTRALES DE BIEN INMUEBLE

Referencia catastral: 38002A010005460002WL

DATOS DESCRIPTIVOS DEL INMUEBLE

Localización:

CL CARRETERA TRANSPORTADOR 62[C] Es:1 Pl:00 Pt:02 Polígono 10 Parcela 546
CABO VERDE. 38830 AGULO [AGULO] [S.C. TENERIFE]

Clase: RÚSTICO

Uso principal: Agrario

Superficie construida: 47 m2

Año construcción: 1960

CONSTRUCCIÓN

Destino	Escalera/Planta/Puerta	Superficie m ²
VIVIENDA	1/00/02	47

PARCELA

Superficie gráfica: 13.804 m2

Participación del inmueble: 100,00 %

Tipo: Parcela con varios inmuebles [division horizontal]

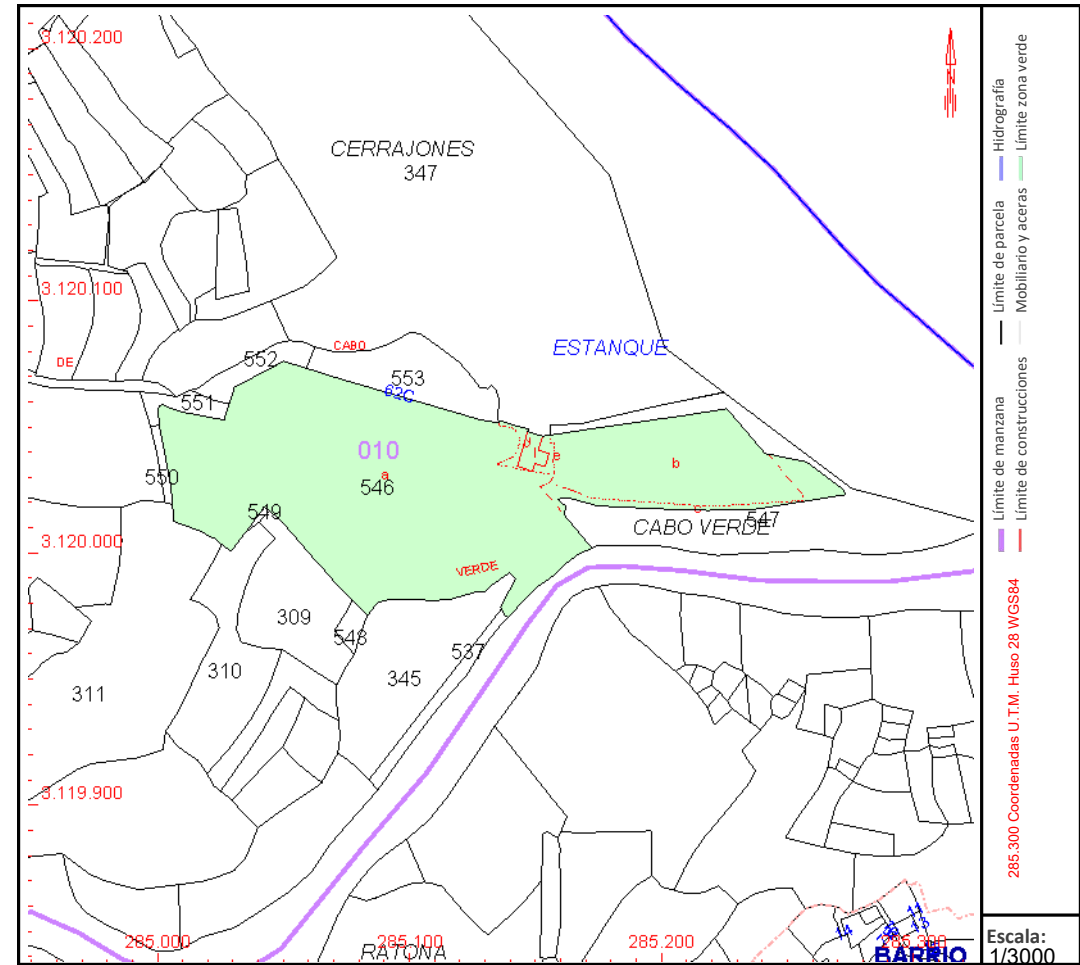

COORDINACIÓN GRÁFICA CON EL REGISTRO DE LA PROPIEDAD

Registro: SAN SEBASTIAN DE LA GOMERA

Código registral único: 38018000001029

Fecha coordinación: 08/06/2023

Este documento no es una certificación catastral, pero sus datos pueden ser verificados a través del "Acceso a datos catastrales no protegidos de la SEC"

Martes , 19 de Noviembre de 2024